

MUNICIPIO DE MINERAL DE LA REFORMA HIDALGO
 RFC: MMR200413DJ5
 PÓLIZA No.: T06OMC0328

Póliza No.: T06OMC0328
 Fecha: 25 JUN 2019
 Requisición No.: 06OMC0329
 Cheque o Clave: CFORTAS19 TRB 226297
 Beneficiario: 0000295
 Nombre: IRMA RAMIREZ SOSA
 Concepto: FACT 17026 VIATICOS
 Fecha de Impresión: 26 JUN 2019

Cuenta Contable:	Nombre:	Debe:	Haber:
1) 5.1.3.7.5	SERVICIOS DE TRASLADO Y VIÁTICOS VIÁTICOS EN EL PAÍS Fuente financ.: 5.15 COOPARTICIPACION FORTASEG Unid. adm.: 06 SECRETARIA DE SEGURIDAD PÚBLICA Proyecto: 00 NO APLICA Región: 00 NO APLICA Municipio: 000 NO APLICA Programa: SEGURIDAD PÚBLICA MUNICIPIO SEGURO Y EN PAZ Componente: 01 MUNICIPIO SEGURO Y EN PAZ Actividad: 01 MUNICIPIO SEGURO Y EN PAZ Función: 131 GOBIERNO COORDINACION DE LA POLITICA DE GOBIERNO PRESIDENCIA / GUBERNATURA COG: 375 VIÁTICOS EN EL PAÍS Ficha por pagar: 06OMC0329 Acreedor: 0000295 IRMA RAMIREZ SOSA Contrato: IRMA RAMIREZ SOSA FACT 17026 VIATICOS	588.00	
2) 2.1.1.2	PROVEEDORES POR PAGAR A CORTO PLAZO Fuente financ.: 5.15 COOPARTICIPACION FORTASEG Ficha por pagar: 06OMC0329 Acreedor: 0000295 IRMA RAMIREZ SOSA Contrato: IRMA RAMIREZ SOSA FACT 17026 VIATICOS		588.00
3) 2.1.1.2	PROVEEDORES POR PAGAR A CORTO PLAZO Fuente financ.: 5.15 COOPARTICIPACION FORTASEG Ficha por pagar: 06OMC0329 Acreedor: 0000295 IRMA RAMIREZ SOSA Contrato: IRMA RAMIREZ SOSA FACT 17026 VIATICOS	588.00	
4) 1.1.1.2.10.16.1	BANCOS/TESORERÍA 2019 COPARTICIPACION FORTASEG 2019 COPARTICIPACION FORTASEG 2019 NO. CTA.		588.00

MUNICIPIO DE MINERAL DE LA REFORMA HIDALGO
 RFC: MMR200413DJ5
 PÓLIZA No.: T06OMC0328

Cuenta Contable:	Nombre:	Debe:	Haber:
	01720121391121 BANCO AZTECA Fuente financ.: 5.15 COOPARTICIPACION FORTASEG FACT 17026 VIATICOS		
		1,176.00	1,176.00

Póliza Presupuestal:T06OMC0328

Cuenta Presup:	Nombre:	Debe:	Haber:
1) 8.2.4.1	PRESUPUESTO DE EGRESOS COMPROMETIDO		588.00
1) 8.2.5.1	PRESUPUESTO DE EGRESOS DEVENGADO	588.00	
3) 8.2.6.1	PRESUPUESTO DE EGRESOS EJERCIDO		588.00
3) 8.2.7.1	PRESUPUESTO DE EGRESOS PAGADO	588.00	
		1,176.00	1,176.00

C.P. JUAN CARLOS LEÓN PINEDA
 TESORERO MUNICIPAL

LIC.NEYDY IVONE GOMEZ BAÑOS
 SINDICO HACENDARIO

C.RAUL CAMACHO BAÑOS
 PRESIDENTE MUNICIPAL

Detalle del movimiento cargo



698

Datos del ordenante

Nombre: MUNICIPIO DE MINERALDE LA REFORMA
Banco: BANCO AZTECA
Número de cuenta: 00127180001213911212
RFC: MMR200413DJ5

+ 320

Datos del beneficiario

Nombre: IRMA RAMIREZ SOSA
Banco: 0030 - BAJIO
Número de cuenta: 030290900011600696
RFC: -

Datos de la operación

Número de operación: 00000009	Divisa: MXP
Clave de rastreo: 190625010919576184I	Monto: \$ 588.00
Fecha operación: 25/JUN/2019	Comisión: \$ 0.00
Referencia: 5226297	IVA de comisión: \$ 0.00
Concepto de pago: REEMBOLSO DE GASTOS VISIT OFIC	Total operación: \$ 588.00
Estado operación: TRANSMITIDA	

Para imprimir tu CEP (Comprobante Electrónico de Pago), ingresa la siguiente URL en un explorador adicional: <https://www.banxico.org.mx/cep/go?i=40127&s=20170913&d=%2FzImc3EEM9o5l7USQLU%2Bt48U3KU%2BDevoiGkXpUQMxz3V8662o hsnEbtfrqdfIUai%2F2bHUxbXvTo6fN49bj%2BDA3Z%2BsfQ55Cevj2%2FOMzYSA%3D>



cl - Duro 13

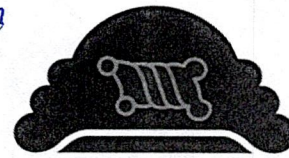

MINERAL DE LA REFORMA
CAMBIANDO LA HISTORIA
2016 - 2020



Mineral de la Reforma, Hgo., 20 Junio del 2019
Oficio Número: SSPYTM/569/2019
Asunto: Solicita reembolso de viáticos

*coparticipacion - 2019
01720121391121.
375
Seg. pub.*

C. P. JUAN CARLOS LEON PINEDA
SECRETARIO DE TESORERIA
PRESENTE

Le envié un cordial saludo y al mismo tiempo me permito enviar a Usted para reembolso comprobantes de gastos por un monto de **\$588.00 (Quinientos ochenta y ocho pesos 00/100 M.N.)**, con motivo de las visitas a oficinas del Secretariado Ejecutivo del Sistema Nacional de Seguridad Pública.

Es importante comentarle que los recursos para el reembolso de viáticos deberán ser de la cuenta bancaria No. 01720121391121 de Banco Azteca de Coparticipación Fortaseg 2019.

Los documentos comprobatorios son conforme al siguiente detalle:

FECHA DE LA COMISION	CUOTAS DE PEAJE	ALIMENTOS	TRASLADO EN AUTOBUS	TOTAL
06-06-2019	\$0.00	0.00	160.00	\$160.00
12-06-2019	\$0.00	0.00	160.00	\$160.00
18-06-2019	\$0.00	0.00	160.00	\$160.00
14-06-2019	108.00	0.00	0.00	\$108.00

Anexos:

- 1.-Formato de Comisión con sello del Secretariado Ejecutivo del sistema Nacional de Seguridad Publica, de fecha 06 de Junio, 12 de Junio, y 18 de Junio de 2019. Asi como oficio de invitación para asistir al evento de Capacitación.
- 2.-Facturas (formato PDF y formato XML) que ampara el traslado en autobús con folio número 17025, 17026, 17027 y 1293731

Sin más por el momento, quedo de usted



*21/06/19
13:27hrs
Auxilio Flores*



AUTOBUSES GONZALEZ ORTIZ, S.A. DE C.V.

RFC: AGO751226S14

Tipo de Comprobante: I - Ingreso
Lugar de Expedición: 42080
Régimen Fiscal: 624 - Coordinados

Forma de pago: 01 - Efectivo
Método de pago: PUE - Pago en una sola exhibición
Moneda: MXN - Peso Mexicano

Folio: - 17026
Fecha: 19/6/2019 13:15:21

Datos del cliente

Cliente: MUNICIPIO MINERAL DE LA REFORMA
R.F.C.: MMR200413DJ5
Domicilio: Avenida Hidalgo No. 32, Centro, C.P. 42180, Pachuquilla, Hidalgo, México
Uso CFDI: P01 - Por definir

Table with 9 columns: Cantidad, Unidad, Clave Unidad SAT, Clave Producto/Servicio, Concepto / Descripción, Valor Unitario, Descuentos, Impuestos, Importe. Row 1: 2, Unidad de servicio, E48 - Unidad de servicio, 78111802 - Servicios de buses con horarios programados, VENTA DE BOLETOS TAQUILLAS PACHUCA-MÉXICO-PACHUCA DEL 12 DE JUNIO 2019, 80, 0.00, 002 - IVA - 0.00, 160.00

Importe con letra: CIENTO SESENTA PESOS 00/100 M.N.

Subtotal: 160.00
Impuestos Traslados: 0.00
Total: 160.00

CFDI Relacionado:
Tipo Relación: -
CFDI Relacionado:



Serie del Certificado del emisor: 00001000000410656291
Folio fiscal: 406DF40C-5917-44F6-9C1B-FC15D64D8AD0
No. de Serie del Certificado del SAT: 0000100000040486074
Fecha y hora de certificación: Junio 19 2019 - 13:15:24

Este documento es una representación impresa de un CFDI

Sello Digital del CFDI

d74NgkUltUBgpHryi3EioGOJ7ArDtGQMO9hojE/JLg2m2h/2cffgch2kwwLZw6t6drRdhQ9EfgHRNnAfa5Z3YLC06vIM/TPQnV5G
Z1LekFYu+LNJz2oJABL41swndXBh0YUq8WGU7V8zMFojb+k/IUqFT7eK1D1c0wPB1y8nXfAvN9Mbx7zwCL6ujybt+fr4mUS2MplG
IWvGupAy5p+CwR7iSp4G6csUVDfVREI0po27grsoDbKCrUgtchA4NC1tw1k1aCvRzyEu5oe8yhGqQL0mxa3+QrhJmmQi5Ztn5Ky
qvJAOOusHlHs6WgGFDgaVy0sRTj6918xosqKBIX71g==

Sello del SAT

q26GbvjsPqGX++2eG/gZJlgm4d02/kMlbMFizP/OCbmLPKiQB5gS5itqWMAhhgWpVKG0T4QMLCDSI1V/9BG5SiH9FK3InSAQ21mk
kytO+q+AcjJLXZV8Xzn0jvuzCa/MUxrHYxT3dpWuQ2Unxv/ibhldRk8S/CFyNXjabHEFRDU5LGi8m/uNagSZ5/YChOlvvONXv/z
mKCTq+yDcLZH6bFVCoGR1eEhNgDxQ8hzPdNeW128tn8D+DNoGZw6mFPknVzj1S2WUloLuzPwtfkAx2FOITZvu8VnzA0I2Sr+FXZW
lktXvRtfo7dEkOhagJf+ItaUvZRsErKxGfByinivOw==

Cadena original del complemento de certificación digital del SAT

||1.1|406DF40C-5917-44F6-9C1B-FC15D64D8AD0|2019-06-19T13:15:24|MAS0810247C0|d74NgkUltUBgpHryi3EioGOJ
7ArDtGQMO9hojE/JLg2m2h/2cffgch2kwwLZw6t6drRdhQ9EfgHRNnAfa5Z3YLC06vIM/TPQnV5GZ1LekFYu+LNJz2oJABL41swnd
XBh0YUq8WGU7V8zMFojb+k/IUqFT7eK1D1c0wPB1y8nXfAvN9Mbx7zwCL6ujybt+fr4mUS2MplGvWvGupAy5p+CwR7iSp4G6csU
VDBfVREI0po27grsoDbKCrUgtchA4NC1tw1k1aCvRzyEu5oe8yhGqQL0mxa3+QrhJmmQi5Ztn5KyqvJAOOusHlHs6WgGFDgaVy0s
RTj6918xosqKBIX71g==|0000100000040486074||

<?xml version="1.0" encoding="UTF-8"?>
<cfdi:Comprobante xmlns:cfdi="http://www.sat.gob.mx/cfd/3"
xmlns:xsi="http://www.w3.org/2001/XMLSchema-instance"
xsi:schemaLocation="http://www.sat.gob.mx/cfd/3
http://www.sat.gob.mx/sitio_internet/cfd/3/cfdv33.xsd" Version="3.3"
Folio="17026" Fecha="2019-06-19T13:15:21"
Sello="d74NgkUltUBgpHryi3EioGOJ7ArDtGQMO9hojE/JLg2m2h/2cffgch2kwgLZw6t
6drRdhQ9EfgHRNnAfa5Z3YLC06vlM/TPQnV5GZ1LekFYu+LNJz2oJABL41swnDXBh0YUq8
WGU7V8zMFojb+k/IUqFT7eK1D1c0wPB1y8nXfAvN9Mbx7zwCL6ujybt+fr4mUS2MpLglWv
GupAy5p+CwR7iSp4G6csUVDBfVRE10po27grsoDbKCrUgtchA4NC1twlklAcvRzyEu5oe8
yhGqQL0mxa3+QrhJmmQi5Ztn5KyqvJAO0usHlhs6WgGFDgaVy0sRTj6918xosqKBiX71g=
=" FormaPago="01" NoCertificado="0000100000410656291"
Certificado="MIIGPDCBCBSgAwIBAgIUMDAwMDEwMDAwMDAOMTA2NTYyOTEwDQYJKoZIh
vcNAQELBQAwggGyMTgwNgYDVQQDDC9BlkMuIGRlbCBTZXJ2aWNpbyBkZSBBZG1pbmlzdHJ
hY2nDs24gVHJpYnV0YXJpYTEvMC0GA1UECgwmU2VydmljaW8gZGUgQWRtaW5pc3RyYWNpw
7NuIFRyaWJldGFyaWExODAB2BgNVBAsML0FkbWluaXN0cmFjacOzbiBkZSBTZWdlcmllkYwQ
gZGUgbGEgSW5mb3JtYWNpw7NuMR8wHQYJKoZIhvcNAQkBFhBhY29kc0BzYXQuZ29iLm14M
SYWJAYDVQJDB1Bdi4gSGlkYXxnb3A3NywgQ29sLiBhZHVWYcmVyb3EOMAwGA1UEEgQwFMDY
zMDAxZCZAJBgNVBAYTAK1YMRkwFwYDVQQIDDBEaXN0cmllbyBGZWRlcmFsmRQwEgYDVQQHD
AtDdWF1aHTDQw1vYzEVMBMGA1UELRRMU0FUOTcWnZAxTk4zMV0wWwYJKoZIhvcNAQkCDE5
SZXNwb25zYWJsZTogQWRtaW5pc3RyYWNpw7NuIENlb3RyYWNwZGUgU2VydmljaW9zIFRya
WJldGFyaW9zIGFsIENvbnRyaWJleWVudGUwHhcNMTgwNTAyMjIyOTEwDQYJKoZIhvcNAQkC
DE5SjCBDEgMCgA1UEAxMhQVVVUT0JVU0VTIEEdPTlpBTEVIE9SVElaIFNBIERFIENWM
SowKAYDVQQPEyFBVVRPQ1VTRVMgR090WkFMRVogT1JUSVogU0EgREUgQ1YxKjAoBgNVBAo
TIUFVVE9CVVNFUyBHT05aQUxwFwiBPUlRjWjBTQSBERSBDVjElMCMGA1UELRCQUdPNzUxM
jI2UzE0IC8gTUFHTzUwMDQxN04yNTEeMBwGA1UEBRMVIC8gTUFHTzUwMDQxN0hIR1JSVDA
zMQ8wDQYDVQLEwZtYXRyaXowggEiMA0GCSqGSIb3DQEBAQUAA4IBDwAwggEKAoIBAQCew
ySBiMHze2YD4jutOhz3IQcO+Z3sz44uGCJ9WQko47istzfW3H47HuuFHicjYK74IuxSBtF
nBkz0rqabLzkYgqNvU1Nt8ileEyBkXX8AwKMSVln4ulVRHixEWSXNIVdxVFT7UyKuWKTu2
QbzxtpNf8YEVQPeqDf4LIqlEb1T5rxt5mNmSuLakGLygLoGYGLnPonpww3Qph0RmFCLoYs
xHpP/nRLM3gme2J5HTlvwV0DXY0wIB1VY4bLj3JZU7AQfJSCpmmmy0/HcXhU2fjZRo5LwYR
yiB/PQH4gab37aa0xmZdMbrvmjRat2L1B4QzrdV4VSL5QM8alU5QklOSDzAgMBAAGjHTA
bMAwGA1UdEwEB/wQCMAAwCwYDVR0PBAQDAgBAMA0GCSqGSIb3DQEBCwUAA4ICAQBevFLKp
SdeEvL+xvz04EE8goqeuUO6bXzc1xDcHkcfUWsjY3XEXM6tPWvzs4d4A87jzloqbnW9
gh7qdpfNXpn+cu4aWuiaqPdsaeXol4w08nOo8rgt8F2Q6MfKd+kwKzVIsnlv9z4611aQYx
4gmCkZ5kkdBO0V7RzMPuWLXJD03KC4180DO2iBuJjWN3IpawK1fPbd1Kt5JEL1KHQU0z15
zrgUdB3CANT+WkpTTMc/AyV/dwuyChTsQmKAFFU0Ctnwjg5iy8T/ulOfNojA8kzx9h9jJX
OLMBw/dy+0w7BkNouYQOJm04CXjPZVMh4jJTzxG8LB72Hu2r/RIG6XK1WzlaysOaQxeneh
gqCF2Nygq3jEwlIS4sDYxyVdNupOmK0iVMv0eRhqIhGgJFPF1xYye1U0Zpit7pWLAGJ9cm
Rzrxtrcke7BU2snONJOW4PFwBYDgVyRyt/N15XtqeykuJKQRYOWDI6HBqLtCvxOO12vNKp
iw6P3W2HEceiaYo0YaroaGsyQPq8ix/2eGvEQ2V+y+wpBoFrTtoi96ul36V4Z7AMrKW/Ca
lnVWv2OVp2u0/+87JOppl0jOUxy8gbcHDG+JTB0pD8TKhXbqjIPudzzmVYPGr/A1js4r5Q
A3fDFP/16q4JXx56S4/cRHdWh120NKU4VrQ3kgvmsuoCqkQ=" SubTotal="160.00"
Moneda="MXN" Total="160.00" TipoDeComprobante="I" MetodoPago="PUE"
LugarExpedicion="42080">

<cfdi:Emisor RegimenFiscal="624" Rfc="AGO751226S14"
Nombre="AUTOBUSES GONZALEZ ORTIZ, S.A. DE C.V."></cfdi:Emisor>
<cfdi:Receptor Rfc="MMR200413DJ5" Nombre="MUNICIPIO MINERAL DE LA
REFORMA" UsoCFDI="P01"></cfdi:Receptor><cfdi:Conceptos>
<cfdi:Concepto ClaveProdServ="78111802"
ClaveUnidad="E48" Cantidad="2" NoIdentificacion="S007"
Descripcion="VENTA DE BOLETOS TAQUILLAS PACHUCA-MÉXICO-PACHUCA"
ValorUnitario="80.00" Importe="160.00"><cfdi:Impuestos>
<cfdi:Traslados><cfdi:Traslado Base="160.00" Impuesto="002"
TipoFactor="Exento"/></cfdi:Traslados></cfdi:Impuestos>
</cfdi:Concepto></cfdi:Conceptos><cfdi:Complemento>

<tfd:TimbreFiscalDigital
xsi:schemaLocation="http://www.sat.gob.mx/TimbreFiscalDigital
http://www.sat.gob.mx/sitio_internet/cfd/TimbreFiscalDigital/TimbreFiscalDigitalv11.xsd"
xmlns:tfd="http://www.sat.gob.mx/TimbreFiscalDigital"
xmlns:xsi="http://www.w3.org/2001/XMLSchema-instance" Version="1.1"
UUID="406DF40C-5917-44F6-9C1B-FC15D64D8AD0" FechaTimbrado="2019-06-19T13:15:24" RfcProvCertif="MAS0810247C0"
SelloCFD="d74NgkUltUBgpHryi3EioGOJ7ArDtGQM09hojE/JLg2m2h/2cffgch2kwgLZw6t6drRdhQ9EfgHRNnAfa5Z3YLC06vlM/TPQnV5GZ1LekFYu+LNJz2oJABL41swnDXBh0Yuq8WGU7V8zMFojb+k/IUqFT7eK1D1c0wPB1y8nXfAvN9Mbx7zwCL6ujybt+fr4mUS2MpLglWvGupAy5p+CwR7iSp4G6csUVDBfVREl0po27grsoDbKCrUgtchA4NC1twlklacvRzyEu5oe8yhGqQL0mxa3+QrhJmmQi5Ztn5KyqvJAO0usHlhs6WgGFDgaVy0sRTj6918xosqKBiX7lg==" NoCertificadoSAT="00001000000404486074"
SelloSAT="q26GbvjsPqGX++2eG/gZJlgm4d02/kMlbMFizP/OCbmLPKiQB5gS5itqWMAhHgWpVKG0T4QMLCDS11V/9BG5SiH9FK3InSAQ21mkkytO+q+iAcjjLXZV8Xzn0jvuzCa/MUxrHYxT3dpWuQ2Unxv/ibhIdrK8S/CFyNXjabHEFRDu5LGi8m/uNagSZ5/YChOivv0NXv/zmKCTq+yDcLZH6bfVCoGR1eEhNgDxQ8hzPdNeW128tn8D+DNoGZw6mFPknVzj1SzWUloLUzPwtfkAx2fOlTZvu8VnzA012Sr+FXZWlktXvRtfo7dEkOhagJF+ltaUvZRsErKxGfByinviOw==" /></cfdi:Complemento></cfdi:Comprobante>



AUTOBUSES GONZALEZ ORTIZ, S.A. DE C.V.

RFC: AGO751226S14

Tipo de Comprobante: I - Ingreso
Lugar de Expedición: 42080
Régimen Fiscal: 624 - Coordinados

Forma de pago: 01 - Efectivo
Método de pago: PUE - Pago en una sola exhibición
Moneda: MXN - Peso Mexicano

Folio: - 17025
Fecha: 19/6/2019 13:14:15

Datos del cliente

Cliente: MUNICIPIO MINERAL DE LA REFORMA
R.F.C.: MMR200413DJ5
Domicilio: Avenida Hidalgo No. 32, Centro, C.P. 42180, Pachuquilla, Hidalgo, México
Uso CFDI: P01 - Por definir

Cantidad	Unidad	Clave Unidad SAT	Clave Producto/Servicio	Concepto / Descripción	Valor Unitario	Descuentos	Impuestos	Importe
2		E48 - Unidad de servicio	78111802 - Servicios de buses con horarios programados	VENTA DE BOLETOS TAQUILLAS PACHUCA-MÉXICO- PACHUCA DEL 06 DE JUNIO 2019	80	0.00	002 - IVA - 0.00	160.00

Importe con letra: CIENTO SESENTA PESOS 00/100 M.N.

Subtotal: 160.00
Impuestos Traslados: 0.00
Total: 160.00

CFDI Relacionado:
Tipo Relación: -
CFDI Relacionado:



Serie del Certificado del emisor: 00001000000410656291
Folio fiscal: 8FC3F606-108E-4717-B5D5-B35284C5D5F1
No. de Serie del Certificado del SAT: 00001000000404486074
Fecha y hora de certificación: Junio 19 2019 - 13:14:19

Este documento es una representación impresa de un CFDI

Sello Digital del CFDI

J9MP4FNG/yrMPmOIoK0xXhj+V2MUcTwti5/za8rNYckXSkRpQ8sSWlhg/e1sLN1emm7p4VJKBbiCk5jClxeffTC50e4URkzIMR1NQ
l6YjzOCu7Ucg9NlciFP0Ug/eu83kfUmYTuODvqKooshb0wMUaSSHZmEFsHlvU6lfgHQI+46/fevFUuCpte+I/OfnZ9uKFKOjarnU
JZlx4mSNAJE+2loV4TlcrRaWEofRw9lyjecDBB34HGQQVO2Yfx9d9hFlrv+XI8h4zrxq+YH6lGy5pco1Z+doYPcxX+9nbKyHcljot
7QNyBEC9+k1RMjAqNuGZht1KwLu7OlucQO5+nMyg==

Sello del SAT

e/g+lvXJkDX4uckJeSysXIA3MXCNAgTqVhXkd8U6sh0j/kNq9ypw40gB61YKbWscDrj32itLYmmi0bvSURbWNTmcAkLMftBj
FxKk/O1EoIP6zWm9cgcmT61+CpQ49gHKX9yFh3L7lQHbXH2JNJdtlFwCMWoWjjsvTNOUYI45kck5UoK1+nwELm8tlcfE1JvriPf
QlVtXGMWnSdlzTgwiXqHbBor+ohDSvze9u/6SNKS8+Gygg5ze5rjGn3yZ7ia27vKeqPP1ET0osMzvGZoLOQCw8FR3Bu6yd6RYS4k
GlgAU+x9U15uYzHG0ZooYIDU9teTVVVlllelcpPw==

Cadena original del complemento de certificación digital del SAT

||1.1||8FC3F606-108E-4717-B5D5-B35284C5D5F1|2019-06-19T13:14:19|MAS0810247C0|J9MP4FNG/yrMPmOIoK0xXhj+
V2MUcTwti5/za8rNYckXSkRpQ8sSWlhg/e1sLN1emm7p4VJKBbiCk5jClxeffTC50e4URkzIMR1NQl6YjzOCu7Ucg9NlciFP0Ug/e
u83kfUmYTuODvqKooshb0wMUaSSHZmEFsHlvU6lfgHQI+46/fevFUuCpte+I/OfnZ9uKFKOjarnUJZlx4mSNAJE+2loV4TlcrRaWE
ofRw9lyjecDBB34HGQQVO2Yfx9d9hFlrv+XI8h4zrxq+YH6lGy5pco1Z+doYPcxX+9nbKyHcljot7QNyBEC9+k1RMjAqNuGZht1
KwLu7OlucQO5+nMyg==|00001000000404486074||

<?xml version="1.0" encoding="UTF-8"?>
<cfdi:Comprobante xmlns:cfdi="http://www.sat.gob.mx/cfd/3"
xmlns:xsi="http://www.w3.org/2001/XMLSchema-instance"
xsi:schemaLocation="http://www.sat.gob.mx/cfd/3
http://www.sat.gob.mx/sitio_internet/cfd/3/cfdv33.xsd" Version="3.3"
Folio="17025" Fecha="2019-06-19T13:14:15"
Sello="J9MP4FNG/yrMPmOIok0xXhj+V2MUcTwti5/zA8rNYCkXSkRpQ8sSWlhg/elsLN1
emm7p4VJKBbiCk5jClxefTCS0e4URkzIMR1NQL6YjzOCu7Ucg9NlciFP0Ug/eu83kfUmYT
uODvqKooshb0wMUa5SHZmEFsHIvU6lfgHQI+46/fevFUuCpte+I/OfnZ9uKFKOjarnUjZI
x4mSNAjE+2l0v4TICraWEofRw9IyjecDBB34HGQQVO2Yfx9d9hFlrv+XI8h4zrxq+YH6IG
y5pcolZ+doYPcxX+9nbKyHcljot7QNYBEC9+k1RMYjAqNuGZht1KwLu7OIulcQ05+nMyg=
=" FormaPago="01" NoCertificado="00001000000410656291"
Certificado="MIIGPDCBCSgAwIBAgIUMDAwMDEwMDAwMDA0MTA2NTYyOTEdDQYJKoZIh
vcNAQELBQAwggGyMTGwNgYDVQQDDDC9BlkMuIGRlbCBTZXJ2aWNpbyBkZSBZBZG1pbmlzdHJ
hY2Ns24gVHJpYnV0YXJpYTEvMC0GA1UECgwmU2VydmljaW8gZGUgQWRtaW5pc3RyYWNpw
7NuIFRyaWJldGFyaWEExODAwMDEwMDAwMDA0MTA2NTYyOTEdDQYJKoZIhvcNAQkBFhBhY29k0BzYXQuZ29iLm14M
SYwJAYDVQQJDB1Bdi4gSGlkYWxnb3R5Y29sLiBhdWVycmVyb3E0MAwGA1UEEgQWMDY
zMDAxZzAJBgNVBAYTAk1YMRkwFwYDVQQIDDBEaXN0cm10byBGZWRlcmFMRQwEgYDVQQHD
AtDdWF1aHTDqW1vYzEVMBMGAlUELRMMU0FUOTcWzAxTk4zMV0wWwYJKoZIhvcNAQkCDE5
SZXNwb25zYWJsZTogQWRtaW5pc3RyYWNpw7NuIENlbnRyYWwgZGUgU2VydmljaW9zIFRya
WJldGFyaW9zIGFsIENvbnRyaWJleWVudGUwHhcNMTgWNTAyMjIyOTEdDQYJKoZIhvcNAQkCDE5
ySBIHze2YD4jutOhz3IQcO+Z3sz44uGCJ9Wqko47istzfW3H47HuuFHicjYK74IuxSBtF
nBkz0rqabLzkyGqNvU1nt8ileEyBkXX8AwKMSVln4u1VRHixEWSXNIVdxVFT7UyKuWKTu2
QbzxtpNF8YEVQPeqDf4LIqlEb1T5rxt5mNmSuLakGLygLoGYGLnPonpww3Qph0RmFCLoYs
xHpP/nRLM3gme2J5HTlvwV0DXy0wIB1VY4bLj3JZU7AQfJSCpmy0/HcXhU2fjZr05LwYR
yiB/PQH4gab37aa0xMzdMbrvmjRat2L1B4QzrdV4VSL5QM8alU5QklOSDzAgMBAAGjHTA
bMAwGA1UdEwEB/wQCMAAwCwYDVR0PBAQDAgBAMA0GCSqGSIb3DQEBCwUAA4ICAQBevFLKp
SdeEvL+xvz04EEem8goqeuU06bXzclxDcHkcfUWsY3XEXm6tPWvzs4d4A87jz1OqbntsW9
gh7qdpfNXpn+cu4aWuiaqPdsaeXol4w08nOo8rgt8F2Q6MfKd+kwKzVIsnlv9z4611aQYx
4gmCkZ5kkdBO0V7RzMPuWXLXJD03KC4180DO2iBuJjWN3IpawKlfpbd1Kt5JEL1KHQU0z15
zrgUdB3CANT+WkpTtMc/AyV/dwuychTsQmKAffU0Ctnwjg5iy8T/ulOfNojA8kzx9h9jJX
OLMBw/dy+0w7BkNouYQOJm04CXjPZVMh4jJTzxG8LB72Hu2r/RIG6XKlWzlaysOaQxeneh
gqcf2Nygq3jEwlIS4sDYxyVdNupOmK0iVmv0eRhqIhGgJPFPlxYye1U0Zpit7pWLAGJ9cm
Rzrxtrcke7BU2snONJOW4PFwBYDgVyRyt/N15XtqeykuJKQRYOWDI6HBqLtCvxOO12vNkp
iw6P3W2HEceiaYo0YAroaGsyQPq8ix/2eGvEQ2V+y+wpBoFrTtoi96ul36V4Z7AMrKW/Ca
1nVWv2OVp2u0/+87JOppl0jOUxy8gbcHDG+JTb0pD8TKhXbqjIPudzzmVYPGr/A1js4r5Q
A3fDFP/16q4JXx56S4/cRHdWhl20NKU4VrQ3kgvmsuoCqkQ==" SubTotal="160.00"
Moneda="MXN" Total="160.00" TipoDeComprobante="I" MetodoPago="PUE"
LugarExpedicion="42080">
 <cfdi:Emisor RegimenFiscal="624" Rfc="AGO751226S14"
Nombre="AUTOBUSES GONZALEZ ORTIZ, S.A. DE C.V."></cfdi:Emisor>
 <cfdi:Receptor Rfc="MMR200413DJ5" Nombre="MUNICIPIO MINERAL DE LA
REFORMA" UsoCFDI="P01"></cfdi:Receptor><cfdi:Conceptos>
 <cfdi:Concepto ClaveProdServ="78111802"
ClaveUnidad="E48" Cantidad="2" NoIdentificacion="S007"
Descripcion="VENTA DE BOLETOS TAQUILLAS PACHUCA-MÉXICO-PACHUCA"
ValorUnitario="80.00" Importe="160.00"><cfdi:Impuestos>
 <cfdi:Traslados><cfdi:Traslado Base="160.00" Impuesto="002"
TipoFactor="Exento"/></cfdi:Traslados></cfdi:Impuestos>
</cfdi:Concepto></cfdi:Conceptos><cfdi:Complemento>

<tfd:TimbreFiscalDigital
xsi:schemaLocation="http://www.sat.gob.mx/TimbreFiscalDigital
http://www.sat.gob.mx/sitio_internet/cfd/TimbreFiscalDigital/TimbreFiscalDigitalv11.xsd"
xmlns:tfd="http://www.sat.gob.mx/TimbreFiscalDigital"
xmlns:xsi="http://www.w3.org/2001/XMLSchema-instance" Version="1.1"
UUID="8FC3F606-108E-4717-B5D5-B35284C5D5F1" FechaTimbrado="2019-06-19T13:14:19" RfcProvCertif="MAS0810247C0"
SelloCFD="J9MP4FNG/yrMPmOIoK0xXhj+V2MUcTwti5/zA8rNYCkXSkRpQ8sSWlhg/eIsLN1emm7p4VJKBbiCk5jClxefTCS0e4URkzIMR1NQL6YjzOCu7Ucg9NlciFP0Ug/eu83kfUmYTUODvqKooshb0wMUaS5HZmEFsHIvU6lfgHQI+46/fevFUuCpte+I/OfnZ9uKFKOjarnUjZIx4mSNAjE+2loV4TIcRaWEofRw9IyjecDBB34HGQQVO2Yfx9d9hFlrv+XI8h4zrxq+YH6IGy5pcolZ+doYPcxX+9nbKyHcljot7QNYBEC9+k1RMYjAqNuGZht1KwLu7OIulcQO5+nMyg==" NoCertificadoSAT="00001000000404486074"
SelloSAT="e/g+IvXJkDX4uckJeSysXiA3MXCNAGtqIVhXkd8U6sh0j/kNq9ypw40gB61iYKbWsCDriJ32itTLYmmi0bvSURbWNTmcAkLMftBjFxBkK/01EoIP6zWm9cgcmT61+CpQ49gHKX9yFh3L7IQHbXH2JNJJDtIfWCMWoWjjsvTNOUYl45kck5UoK1+nwELm8tJcfe1JVVriPfQIVtXGMWnSdlzTgwiXqHbBor+ohDSvze9u/6SNKS8+GyggSze5rjGn3yZ7iA27vKeqPP1ET0osMzvGZoLQQCw8FR3Bu6yd6RYS4kGlgAU+x9U15uYzHG0ZooYlDU9teTVVVILIEIolcpPw==" /></cfdi:Complemento></cfdi:Comprobante>



FONDO NACIONAL DE INFRAESTRUCTURA FNI970829JR9

Av. Javier Barros Sierra, Int Ext 515, Lomas de Santa Fe, Álvaro Obregón,
Ciudad de México, México, C.P. 01219
Régimen fiscal: 603 - Personas Morales con Fines no Lucrativos
Numero de certificado: 00001000000409054348

CFDI de Ingreso

Serie y Folio: GCMP 1293731
Lugar de expedición: 01219
Fecha y hora de emisión: 19 Jun. 2019 - 14:17:24

Cliente

Municipio Mineral de la Reforma Hgo.
MMR200413DJ5
Uso de CFDI G03 - Gastos en general

Código	Clave unidad	Descripción	Valor unitario	Cantidad	Importe	Descuento
01	A9	Folio: 747372 Fecha: 14/06/2019 Hora: 072641 Carril: 2307 Clase: T01A Código SAT: 95111603	\$	46.55	1.00	\$ 46.55 \$ 0.00
Traslado Impuesto: 002 - IVA Tipo o factor: Tasa Tasa o cuota: 0.160000 Base: \$ 46.55 Importe: \$ 7.45						
01	A9	Folio: 752271 Fecha: 14/06/2019 Hora: 132417 Carril: 2113 Clase: T01A Código SAT: 95111603	\$	46.55	1.00	\$ 46.55 \$ 0.00
Traslado Impuesto: 002 - IVA Tipo o factor: Tasa Tasa o cuota: 0.160000 Base: \$ 46.55 Importe: \$ 7.45						
Subtotal \$						93.10
IVA Traslado (0.160000) \$						14.90

(CIENTO OCHO PESOS, 00/100 MXN)

Total MXN \$ 108.00

Método de pago PUE - Pago en una sola exhibición

Forma de pago 01 - Efectivo

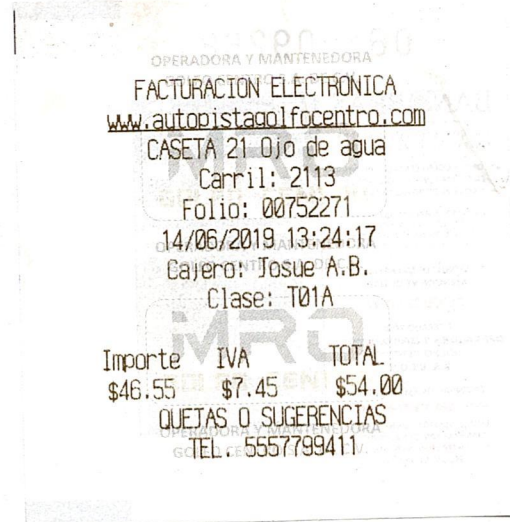

Folio fiscal
8d7e1cf4-2bf1-4b75-b843-e50656097d56

RFC proveedor de certificación
SNF171020F3A

Cadena original del timbre

||1.1|8d7e1cf4-2bf1-4b75-b843-e50656097d56|2019-06-19T14:17:27|SNF171020F3A|TRPsBZM1ra17s8N
H1XK0reCIZCYD0+edib4skLz6RNlGxw13lRxiKadBgGbuSerhCm037es1tveMTBHnuCx65zN1jZE1vloFDZ6z8
dferS0grCQ487H125vdVlucB0fMkyj011j5v8QV5wBjwoBNeputdv185NCmHjkcPfoqwrTPihDq5wGRHgy+
GfCZLCLyieOTIAVW0mNMStkTy4gZoz9lCwwCNWTFW4UA+RuyvBaG31z5hy135MLUHmF/hj6UHMCQVW
GjLVV+z8/m+FTkQjD7e6kVajkxev+wwjllDyulhDHIE8rcDLhs41ImOSf6B7cl47jd7XVua==|050010000004
14211380||

Número de certificado SAT
00001000000414211380

Sello digital del SAT

eZFXAG7LQXDmYEtkWBOwieAUJAZfXlYAAactb5V
3GvHjZCFZFK/N3uWt8j0a0PNFg7HZyHcDeWf
6voCGUjRUgkrZpOqN9PCT6DmfnWuqLlUajTN
aw/D8tv4IHjRZ6Ag1pG/9+2FiyrcnY5mbM6Z
AMc3r70mKZK4UD4upwHZ2e7yyFc//VnmNk
l2rziQ6v9n9GQwDaG3lgl+Vxz+53zB85038F1
snoeYcBrQNQvumVWYlCjTjyx+D2hb7iQ4or
shV2PccarF5dHuBcGBdTafe/cW9Fg170o/a456GK
VpvnLR4AXYjkbZCZC98DxDvQ==

Fecha y hora de certificación
19 Jun. 2019 - 14:17:27

Sello digital del CFDI

TRPsBZM1ra17s8NH1XK0reCIZCYD0+edib4skL2
RNGIov3lRxiKadBgGbuSerhCm037es1tveMTB
nuCx65zN1jZE1vloFDZ6z8dferS0grCQ487H25vd
VlucB0fMkyj011j5v8QV5wBjwoBNeputdv185NC
mHjkcPfoqwrTPihDq5wGRHgy+GfCZLCLyieOT
VW0mNMStkTy4gZoz9lCwwCNWTFW4UA+Ruyv
nBaG31z5Nv135MLUHmKyh6UHMCQWGLVvz
B/m+FTkQjD7e6kVajkxev+wwjllDyulhDHIE8rc
DLhw41ImOSf6B7cl47jd7XVua==

<?xml version="1.0" encoding="utf-8" ?>
<cfdi:Comprobante
Certificado="MIIGTDCCBDSgAwIBAgIUMDAwMDEwMDAwMDA0MDkwNTQzNDgwDQYJKoZIh
vcNAQELBQAwggGyMTgwNgYDVQQDDDC9BLkMuIGRlbCBTZXJ2aWNpbyBkZSBZG1pbmlzdHJ
hy2nDs24gVHJpYnV0YXJpYTEvMC0GA1UECgwmU2VydmljaW8gZGUgQWRtaW5pc3RyYWNpw
7NuIFRyaWJldGFyaWExODA2BgNVBAsML0FkbWluaXN0cmFjacOzbiBkZSBTZWdlcmllkYWQ
gZGUgbGEgSW5mb3JtYWNpw7NuMR8wHQYJKoZIhvcNAQkBFhBhY29kc0BzYXQuZ29iLm14M
SYwJAYDVQQJDB1Bdi4gSGlkYWxnbyA3NywgQ29sLiBHdWVycmVybzMOMAwGA1UEEQWFMDY
zMDAxZAJBgNVBAYTAk1YMRkwFwYDVQQIDDBEaXN0cm10byBGZWRlcmFsmRQwEgYDVQQHD
AtDdWF1aHTDqW1vYzEVMBMGAlUELRMMU0FUOTcWnZAxTk4zMV0wWwYJKoZIhvcNAQkCDE5
SZXNwb25zYWJsZTogQWRtaW5pc3RyYWNpw7NuIENlbnRyYWwgZGUgU2VydmljaW9zIFRya
WJldGFyaW9zIGFfIENvbnRyaWJleWVudGUwHhcNMTgMTE4MTcyNjIzWWhcNMjIwMTE4MTc
yNjIzWjCB7DEqMCGAlUEEAxMhRk9ORE8gTkFDSU90QUwgREUgSU5GUkFFU1RSVUNUVVJBM
SowKAYDVQQPEyFGT05ETyBOQUNJT05BTCBERSBJTkZSQUVTVFJVQ1RVUkExKjAoBgNVBAo
TIUZPTkRPIE5BQ01PTkFMIERFIElORlJBRVNUU1VDVfVSQTElMCMGA1UELRMcRk5JOTcwO
DI5SlI5IC8gR09WSjU5MTAyM0pMMzEeMBwGA1UEBRMVIC8gR09WSjU5MTAyM0hUU05MUzA
4MR8wHQYDVQQLExZOTyBBUEXJQ0EgRk5JOTcwODI5SlI5MIIBIjANBgkqhkiG9w0BAQEFA
AOCAQ8AMIIBCgKCAQEAia+y1PC5SR902SkawWBYt91WzWAR9f0+V3/YbgV5T3AwoM7+bKH
yuU1bKUepuxGHuf/FWU+hwkfdrysVu52JSofztzc0yqtcgfUctV2jk43wpFuMDOoZ6JqCut
KQ5hzYy4NpSlNsQ0qI4XNP5ZdHptdZ0HcAEPemq55t1fAU0v3SeGSvuK43XZ6CoUtV72vG
rEK/S6JBUIYwTiOCvCxKRnAQC4pQoS46FzSPyCf/cgjdVwZPixrpKEcUnly1lSERubpX047
iUBSQjipijxtmqYxwktLZpnoPHMAhNiAuBAFMhgujQQn2R1UVwoEg6vpboI/NuRQhdYbUy
xhynOs17A4wIDAQABox0wGzAMBgNVHRMBAf8EAjAAMASGA1UdDwQEAwIGwDANBgkqhkiG9
w0BAQsFAAOCAgEAGAYY4cGHV9N6tw56PW3bRW1zhBQFNkRx0oVkguQImHG+NOfij0SR5Y0
1012pInn8bIiP7cogX5A+VgvZi4viFB9yCpRB9qUrvjF4Lmc8B3rZQ8NFCnsmgUff0wIR2
i7Exsi09ZQo+ZleHYgcsSRGaJvN7wS+9oMOihRzCaPY98DgiLRWQ1DHvMXRx+hQwfhSNJw
ty3UqcEI5nCdYjAwJBdzU2ehR3vi187EgBqFsh004j9sQhS4DXBJvjgHhbd+y1XuPeHgg/
bKoyBCXikVd7seSjGR4me8X1qcTuVoPS7GIkkoBRxJTjJ5dulFL7HGc7SkX80GJISY5oem
hpImpfIY2qIX65USN2UyQtgzKfkq+FVDqk+bNoKUqLV5/VSmhB6Te4qQHvzNi3iJ6UVui0
ftEGYJgJ8/lp0E0ilwOLCfChY7VIWrZVV1bK3bMh6qKK2oyziKjtyB/vvHVqAqwrZh+gP8
qkEZwCzwmO2zYseuePMtpwaapiGM9qLRuxpEwFZulL0DwQyasz7E8Co2tUTgSEx15C3h9
lDcJz+Bkflg2byLMFWw6vuZ/pX934/AESEg/rpQ+1BRN9kIVDY4EngTWx7J74QELKJVS1S
+VnvPDjSzhA/ja+uWET6X0U7/vpy9P3FWg4ME9tKRtjZTAGUhFmakOKJZcWoLQ/de+8g="
Fecha="2019-06-19T14:17:24" FormaPago="01" LugarExpedicion="01219"
MetodoPago="PUE" Moneda="MXN" NoCertificado="00001000000409054348"
Sello="TRPsBZM1ral7s8NH1XK0reCilZcYD0+edxbx9kL26RNGIxlw13IRxiKadBgGbuTs
erhCm037sslteMTBHnuCx65zN1JZE1vloFDZ6z8dFerS0grCQH87N2SvdVlucBOf/MkyI
j011jjSv8QVSwBjwoBNepudv18SNCmHJkcpFboqwrTPihDq5wGRHqy+GfcZLCLyieOTMVV
/0mMX5fckTyMqZozA9ICwwCNiWTW4uA+sRuvnBaG31zSNyI35MLUHmKyhJ6UhmCQwVGJLV
V+zB/m+FThkQJD7e0kWaJxkeY+xWJl1DyuIhHDHiE8tcDLiW41ImOSFdB7cLd7jdTXVuA=
" Serie="GCMP" SubTotal="93.1" TipoDeComprobante="I" Total="108"
Version="3.3" xmlns:cfdi="http://www.sat.gob.mx/cfd/3"
xmlns:dvz="http://www.diverza.com/ns/addenda/diverza/1"
xmlns:fm="http://facturame.mx/ns/addenda/1"
xmlns:pagol0="http://www.sat.gob.mx/Pagos"
xmlns:xsi="http://www.w3.org/2001/XMLSchema-instance"
xsi:schemaLocation="http://www.sat.gob.mx/cfd/3
http://www.sat.gob.mx/sitio_internet/cfd/3/cfdv33.xsd"
Folio="1293731">
 <cfdi:Emisor Nombre="FONDO NACIONAL DE
INFRAESTRUCTURA" RegimenFiscal="603" Rfc="FNI970829JR9"/>
 <cfdi:Receptor Rfc="MMR200413DJ5" Nombre="Municipio
Mineral de la Reforma Hgo." UsoCFDI="G03"/>
 <cfdi:Conceptos>

<cfdi:Concepto Cantidad="1.0"

ClaveProdServ="95111603" ClaveUnidad="A9" Descripcion="Folio: 747372
Fecha: 14/06/2019 Hora: 072641 Carril: 2307 Clase: T01A"
Importe="46.55" NoIdentificacion="01" ValorUnitario="46.55">

<cfdi:Impuestos>

<cfdi:Traslados>

<cfdi:Traslado

Base="46.55" Importe="7.45" Impuesto="002" TasaOCuota="0.160000"
TipoFactor="Tasa"/>

</cfdi:Traslados>

</cfdi:Impuestos>

</cfdi:Concepto><cfdi:Concepto Cantidad="1.0"

ClaveProdServ="95111603" ClaveUnidad="A9" Descripcion="Folio: 752271
Fecha: 14/06/2019 Hora: 132417 Carril: 2113 Clase: T01A"
Importe="46.55" NoIdentificacion="01" ValorUnitario="46.55">

<cfdi:Impuestos>

<cfdi:Traslados>

<cfdi:Traslado

Base="46.55" Importe="7.45" Impuesto="002" TasaOCuota="0.160000"
TipoFactor="Tasa"/>

</cfdi:Traslados>

</cfdi:Impuestos>

</cfdi:Concepto>

</cfdi:Conceptos>

<cfdi:Impuestos TotalImpuestosTrasladados="14.9">

<cfdi:Traslados>

<cfdi:Traslado Importe="14.9" Impuesto="002"

TasaOCuota="0.160000" TipoFactor="Tasa"/>

</cfdi:Traslados>

</cfdi:Impuestos>

<cfdi:Complemento>

<tfd:TimbreFiscalDigital

xmlns:tfd="http://www.sat.gob.mx/TimbreFiscalDigital"

xsi:schemaLocation="http://www.sat.gob.mx/TimbreFiscalDigital

http://www.sat.gob.mx/sitio_internet/cfd/TimbreFiscalDigital/TimbreFiscalDigitalv11.xsd" Version="1.1" UUID="8d7e1cf4-2bf1-4b75-b843-e50656097d56" RfcProvCertif="SNF171020F3A" FechaTimbrado="2019-06-19T14:17:27"

SelloCFD="TRPsBZM1ral7s8NH1XK0reCilZcYD0+edxbx9kL26RNGIxl3IRxiKadBgGb
UtSerhCm037ssltvEMTBHnuCx65zN1JZE1vloFDZ6z8dFers0grCQH87N2SvdVlucBoF/M
kyIj011jjSv8QVSwBjwoBNepudv18SNCmHJkcpFboqwrTPihDq5wGRHqy+GfcZLCLyieOT
MVV/0mMX5fckTyMqZozA9ICwwCNIWTW4uA+sRuvnBaG31zSNyI35MLUHmKyhJ6UhmCQwVG
JLVV+zB/m+FThkQJD7e0kWaJxkeY+xWJl1DyuIhHDHiE8tcDLIw41ImOSFdB7cLd7jdTXV
uA==" NoCertificadoSAT="00001000000414211380"

SelloSAT="eZFXAG7LQXDmyEtKWBQweAUJAZfXIYYAAotb5V3GvHJJ2CFZFYKYN3uWt8J0
a0PNFtg7HZyZHcDeWf6voOGUyRUgkr/2pOqN9Pct6DmfNwufqqLUaJTNaM/Dbtv41HjXrZ
6Ag/lpG/9+2F1iyxricnYSmbMd2AMc3h7QmK26KUDK4upwHZ2e7+y+FoY/iVnmNkl2rztQ
6w9n9GQiwDa03IEIgj+Vxz+53ZjaBq5038RlsnoeYJCCBrQNPQvumVWYLcjxTJyzx+D3hb
7iQ4orshV2PccaRf5dHuBcGBdTafe/cw9FgT7oo/a4S6GKVpvnLRL4AXYJKb2CZC98DxD
vQ==">

</cfdi:Complemento><cfdi:Addenda>

<dvz:diverza

xmlns:tdCFDI="http://www.sat.gob.mx/sitio_internet/cfd/tipoDatos/tdCFDI"

xmlns:dvz="http://www.diverza.com/ns/addenda/diverza/1"

xmlns:xsi="http://www.w3.org/2001/XMLSchema-instance"

xsi:schemaLocation="http://www.diverza.com/ns/addenda/diverza/1
http://www.diverza.com/schema/xsd/Addenda_Diverza_v1.1.xsd"
version="1.1">

OCHO PESOS, 00/100 MXN"/> <dvz:generales totalConLetra="CIENTO

<dvz:emisor>
<dvz:domicilioFiscalE
calle="Av. Javier Barros Sierra" numero="Int Ext 515" colonia="Lomas
de Santa Fe" municipio="Álvaro Obregón" estado="Ciudad de México"
pais="México" codigoPostal="01219"/>
</dvz:emisor>

</dvz:diverza>
</cfdi:Addenda>

</cfdi:Comprobante>



AUTOBUSES GONZALEZ ORTIZ, S.A. DE C.V.

RFC: AGO751226S14

Tipo de Comprobante: I - Ingreso
Lugar de Expedición: 42080
Régimen Fiscal: 624 - Coordinados

Forma de pago: 01 - Efectivo
Método de pago: PUE - Pago en una sola exhibición
Moneda: MXN - Peso Mexicano

Folio: - 17027
Fecha: 19/6/2019 13:17:38

Datos del cliente

Cliente: MUNICIPIO MINERAL DE LA REFORMA
R.F.C.: MMR200413DJ5
Domicilio: Avenida Hidalgo No. 32, Centro, C.P. 42180, Pachuquilla, Hidalgo, México
Uso CFDI: P01 - Por definir

Table with 9 columns: Cantidad, Unidad, Clave Unidad SAT, Clave Producto/Servicio, Concepto / Descripción, Valor Unitario, Descuentos, Impuestos, Importe. Contains two rows of bus ticket data.

Importe con letra: CIENTO SESENTA PESOS 00/100 M.N.

Summary table with 2 columns: Description (Subtotal, Impuestos Traslados, Total) and Amount (160.00, 0.00, 160.00).

CFDI Relacionado:
Tipo Relación: -
CFDI Relacionado:



Serie del Certificado del emisor: 00001000000410656291
Folio fiscal: D9232177-20E0-43AC-A6E2-7417E2817A1A
No. de Serie del Certificado del SAT: 00001000000404486074
Fecha y hora de certificación: Junio 19 2019 - 13:17:42

Este documento es una representación impresa de un CFDI

Sello Digital del CFDI

X0U/jon281ZZIKMTApnzXdJIU8UJdfuujH1APT3ubJMiuHsvOsflyWAtVpGdfq2xfYJup9iF/AFHEvHitIRw4wKB35sXzjQCjZbny5ZyzKh4OsClpXfNvkVjgLaTehVdvODYmVu8c/aGzDBZ0aMkhvwEnwphn0PjzrfYGGYwRRsohGktOFv54095Bn4y8TqamvrwrZ21uq0waCrAxc6Dol6w9x6Qkbkfi7JYyYVA/ZWzLp0NDhHmbSuo3xrdgBczeq4Bd/mCB5VkbzA8pEzFh8KOovlpxlL1YmS1n3TE1oyJlBcPl6bi9e0GWhldhe4YWF2upNNRhlQ4d4B4w==

Sello del SAT

K/fkUqMA9RDTqJG6uBCGfLft2cz2hYJKLcm9NHwLdq0s3ext81Qm1LohEa3EwFE6SSU9DPtRH/5r+LksWCIN1RqNKKFB+F8LQ505k1LZ6IAMwMrBjHUNxV0eYtA3qXgs0P+9q0UAIQQX3hqmGdmLX4o7oNyI9PG6+BMDXilaMkqsAGnrGEzRHBNwkpZITGqQ3LK7oVf9xvt1qE+JF++qIPfW5SepMK5IzVWsRLRjdxixDYTs9L87xOo0BNLUMqzJEXo101hqK86LPNb6MTRPPY2ez+sLcN8sN6SOXQnf/Zf mzM0+PTpe+xJPoRC+/81P6UF0G5Uzvo345IwuPWH4w==

Cadena original del complemento de certificación digital del SAT

||1.1|D9232177-20E0-43AC-A6E2-7417E2817A1A|2019-06-19T13:17:42|MAS0810247C0|X0U/jon281ZZIKMTApnzXdJIU8UJdfuujH1APT3ubJMiuHsvOsflyWAtVpGdfq2xfYJup9iF/AFHEvHitIRw4wKB35sXzjQCjZbny5ZyzKh4OsClpXfNvkVjgLaTehVdvODYmVu8c/aGzDBZ0aMkhvwEnwphn0PjzrfYGGYwRRsohGktOFv54095Bn4y8TqamvrwrZ21uq0waCrAxc6Dol6w9x6Qkbkfi7JYyYVA/ZWzLp0NDhHmbSuo3xrdgBczeq4Bd/mCB5VkbzA8pEzFh8KOovlpxlL1YmS1n3TE1oyJlBcPl6bi9e0GWhldhe4YWF2upNNRhlQ4d4B4w==|00001000000404486074||

NoIdentificacion="S006" Descripcion="VENTA DE BOLETOS DE ABORDO
PACHUCA-MÉXICO-PACHUCA" ValorUnitario="80.00" Importe="80.00">
<cfdi:Impuestos><cfdi:Traslados><cfdi:Traslado Base="80.00"
Impuesto="002" TipoFactor="Exento"/></cfdi:Traslados></cfdi:Impuestos>
</cfdi:Concepto></cfdi:Conceptos><cfdi:Complemento>
<tfd:TimbreFiscalDigital
xsi:schemaLocation="http://www.sat.gob.mx/TimbreFiscalDigital
http://www.sat.gob.mx/sitio_internet/cfd/TimbreFiscalDigital/TimbreFis
calDigitalv11.xsd"
xmlns:tfd="http://www.sat.gob.mx/TimbreFiscalDigital"
xmlns:xsi="http://www.w3.org/2001/XMLSchema-instance" Version="1.1"
UUID="D9232177-20E0-43AC-A6E2-7417E2817A1A" FechaTimbrado="2019-06-
19T13:17:42" RfcProvCertif="MAS0810247C0"
SelloCFD="X0U/jon281ZZiKMTApnzXdJIJU8UjDfuujH1APt3ubJMiuHsvOsflyWAtVPg
dfq2xfYJup9iF/AFHEvHitlRw4wKB35sXzjQCjZbny5ZyzKh4OsCIlpXfnvkVJgLqATehV
dvODYmVu8c/aGzDBZ0aMkhwvEnwvnh0PjzrfYGGYwRRsohGktOFv54095Bn4y8Tqamvrwr
Z21uq0waCrAxc6DoI6w9x6Qkbkfl7JVYyYVA/ZWzLpoNDhHmbSuo3xrdgBczeq4Bd/mCB5
VkbzA8pEzFh8KOovIpxItL1YmS1n3TE1oyJlBcPl6bi9e0GWhldhe4YWf2upNNRhjLQ4dB
4w==" NoCertificadoSAT="00001000000404486074"
SelloSAT="K/fkUqMA9RDTqJG6uBCGLft2cz2hYJKLcm9NHwLdq0s3ext81Qm1LohEa3Ew
FE6SSU9DPtrH/5r+LksWC1N1RqNKKFB+F8LQ505k1LZ6lAMwMrbJHUNxV0eYtA3qXgs0P+
9q0UaiQQX3hqmGdmLX4o7oNyi9PG6+BMDXiIaMkqsAGnrGEzRHBnwkpZITGqQ3LK7oVf9x
vt1qE+JF++qlPfWS5epMK5IlzVWsRLRjdxJixDYTs9L87xOo0BNLUMqzJEXo101hqK86LP
Nb6MTRPPY2ez+sLCn8sN6SOXQnf/ZfmzM0+PTpe+xJPoRC+/81P6UF0G5Uzvo3451wuPWH
4w==" /></cfdi:Complemento></cfdi:Comprobante>



**SECRETARIADO
EJECUTIVO**

DEL SISTEMA NACIONAL
DE SEGURIDAD PÚBLICA

"2019, Año del Caudillo del Sur, Emiliano Zapata".

**CENTRO NACIONAL DE PREVENCIÓN DEL
DELITO Y PARTICIPACIÓN CIUDADANA**

OFICIO CIRCULAR NO. SESNSP/CNPDyPC/0003/2019

Ciudad de México, a 03 de junio de 2019.

Asunto: Convocatoria Reunión Enlaces
Municipales de Prevención Social.

C. Raúl Camacho Baños
Presidente Municipal de
Mineral de la Reforma, Hidalgo.

At'n.: C. Tania Brenda Rosales Suárez
Enlace de prevención social

Presente.

Con el agrado de saludarle y en el marco de la Estrategia Nacional de Seguridad, le hago una atenta solicitud para que tenga a bien designar al enlace de prevención social de su municipio, a fin de que asista a una reunión de trabajo, en la que se abordará el siguiente programa:

1. Capacitación en prevención social de la violencia y la delincuencia.
2. Modelo Nacional de Policía y Justicia Cívica.
3. Construcción del Programa Nacional para la Prevención Social de la Violencia y la Delincuencia en el marco del Plan Nacional de Desarrollo.

La citada reunión tendrá lugar el próximo 14 de junio del presente a las 9:00 hrs., en la sala de juntas del piso 3 de este Secretariado Ejecutivo, que se ubica en Avenida Mariano Escobedo No. 456, Col. Anzures, Alcaldía Miguel Hidalgo, Ciudad de México.

Es importante precisar que, dadas las condiciones de espacio con las que se cuenta para llevar a cabo la reunión, se solicita asista solo el enlace de prevención social y en caso de no ser posible, un servidor público relacionado con el tema de prevención como representante, en ese sentido pedimos la confirmación de asistencia a los teléfonos (01 55) 22 82 34 00, ext. 39251 y 39018 y a los correos yotamendi@secretariadoejecutivo.gob.mx y ggarnelo@secretariadoejecutivo.gob.mx.

Lo anterior con fundamento en lo establecido en el artículo 13, fracción XIV del Reglamento del Secretariado Ejecutivo del Sistema Nacional de Seguridad Pública.

Sin otro particular, quedo atento de su confirmación.

ATENTAMENTE

DR. LUIS GARCÍA LÓPEZ GUERRERO
EL TITULAR

c. c. p.: Lic. Franco Fabbri Vázquez, Secretario Ejecutivo del Sistema Nacional de Seguridad Pública.- Para su superior conocimiento.- Presente.
Dra. Alma Eunice Rendón Cárdenas, Secretaria Ejecutiva Adjunta del Sistema Nacional de Seguridad Pública. Para su conocimiento.-Presente.

SEGURIDAD
SECRETARÍA DE SEGURIDAD
Y PROTECCIÓN CIUDADANA



Calzada General Mariano Escobedo No. 456, Colonia Anzures. Alcaldía Miguel Hidalgo,
C.P. 11590, Ciudad de México.

Tel. (55) 2282-3400, www.gob.mx/sesnsp



MINERAL DE LA REFORMA

FORMATO DE COMISIÓN DEL PERSONAL (FOCP)

FOLIO:		Nº 3672		
FECHA:		12-jun-19		
DATOS DEL PERSONAL COMISIONADO				
NOMBRE:	C. JOSE LUIS CAVIEDES MARQUEZ	R.F.C.:		
ADSCRIPCIÓN:	SECRETARIA DE SEGURIDAD PUBLICA Y TRANSITO MUNICIPAL	CARGO:	AUXILIAR ADMINISTRATIVO	
UBICACIÓN:	AV. SANTA CECILIA ESQ. CAMINO A PETROLEOS, FRACC. LA PROVIDENCIA, MINERAL DE LA REFORMA			
MOTIVO DE LA COMISIÓN:	NOTIFICACION DE OFICIO AL SECRETARIADO EJECUTIVO DEL SISTEMA NACIONAL DE SEGURIDAD PUBLICA			
FECHA DE AUTORIZACIÓN DE LA COMISIÓN:	miércoles, 12 de junio de 2019			
TIPO DE VIATICOS:	<input type="checkbox"/>	ANTICIPADOS:	<input type="checkbox"/>	DEVENGADOS:
TARIFA:	<input type="checkbox"/>	<input type="checkbox"/>	<input type="checkbox"/>	<input type="checkbox"/>
LUGAR DE COMISIÓN Y PERÍODO DE COMISIÓN	TARIFA	CUOTA DIARIA	No. DÍAS	IMPORTE (PESOS M.N.)
	PASAJES			
	ALIMENTOS			
	HOSPEDAJE			
	TOTAL			
REPORTE DE ACTIVIDADES				
NOTIFICA OFICIO				
PRESENTA INFORME MENSUAL DE MAYO				
RESPONSABLE QUE AUTORIZA LA COMISIÓN		COMISIONADO		Vo. Bo.
C. FERNANDO REYES MARTINEZ		C. JOSE LUIS CAVIEDES MARQUEZ		LIC. IRMA RAMIREZ SOSA



MINERAL DE LA REFORMA

FORMATO DE COMISIÓN DEL PERSONAL (FOCP)

FOLIO:		Nº 3673		
FECHA:		18-jun-19		
DATOS DEL PERSONAL COMISIONADO				
NOMBRE:	C. JOSE LUIS CAVIEDES MARQUEZ	R.F.C.:		
ADSCRIPCIÓN:	SECRETARIA DE SEGURIDAD PUBLICA Y TRANSITO MUNICIPAL	CARGO:	AUXILIAR ADMINISTRATIVO	
UBICACIÓN:	AV. SANTA CECILIA ESQ. CAMINO A PETROLEOS, FRACC. LA PROVIDENCIA, MINERAL DE LA REFORMA			
MOTIVO DE LA COMISIÓN:	ENTREGA DE DOCUMENTACION AL SECRETARIADO EJECUTIVO DEL SISTEMA NACIONAL DE SEGURIDAD PUBLICA			
FECHA DE AUTORIZACIÓN DE LA COMISIÓN:	martes, 18 de junio de 2019			
TIPO DE VIATICOS:	<input type="checkbox"/>	ANTICIPADOS:	<input type="checkbox"/>	DEVENGADOS:
TARIFA:	<input type="checkbox"/>	<input type="checkbox"/>	<input type="checkbox"/>	<input type="checkbox"/>
LUGAR DE COMISIÓN Y PERÍODO DE COMISIÓN	TARIFA	CUOTA DIARIA	No. DÍAS	IMPORTE (PESOS M.N.)
	PASAJES			
	ALIMENTOS			
	HOSPEDAJE			
	TOTAL			
REPORTE DE ACTIVIDADES				
ENTREGA DE DOCUMENTACION				
PRESENTA FICHA DE VALIDACION CON CORRECCIONES				
RESPONSABLE QUE AUTORIZA LA COMISIÓN				
COMISIONADO		Vc. Bo.		
C. FERNANDO REYES MARTINEZ	C. JOSE LUIS CAVIEDES MARQUEZ	LIC. IRMA RAMIREZ SOSA		



MINERAL DE LA REFORMA

FORMATO DE COMISIÓN DEL PERSONAL (FOCP)

	FOLIO: Nº 3671			
	FECHA: 06-jun-19			
DATOS DEL PERSONAL COMISIONADO				
NOMBRE:	C. JOSE LUIS CAVIEDES MARQUEZ	R.F.C.:		
ADSCRIPCIÓN:	SECRETARIA DE SEGURIDAD PUBLICA Y TRANSITO MUNICIPAL	CARGO:	AUXILIAR ADMINISTRATIVO	
UBICACIÓN:	AV. SANTA CECILIA ESQ. CAMINO A PETROLEOS, FRACC. LA PROVIDENCIA, MINERAL DE LA REFORMA			
MOTIVO DE LA COMISIÓN:	NOTIFICACION DE OFICIO AL SECRETARIADO EJECUTIVO DEL SISTEMA NACIONAL DE SEGURIDAD PUBLICA			
FECHA DE AUTORIZACIÓN DE LA COMISIÓN:	jueves, 6 de junio de 2019			
TIPO DE VIATICOS:	<input type="text"/>	ANTICIPADOS:	<input type="text"/>	
		DEVENGADOS:	<input type="text"/>	
TARIFA:	<input type="text"/>		<input type="text"/>	
LUGAR DE COMISIÓN Y PERÍODO DE COMISIÓN	TARIFA	CUOTA DIARIA	No. DÍAS	IMPORTE (PESOS M.N.)
	PASAJES			
	ALIMENTOS			
	HOSPEDAJE			
	TOTAL			
REPORTE DE ACTIVIDADES				
NOTIFICA OFICIO				
ATENCION A OBSERVACIONES DE PROGRAMAS DE CAPACITACION				
RESPONSABLE QUE AUTORIZA LA COMISIÓN	COMISIONADO	Vo. Bo.		
C. FERNANDO REYES MARTINEZ	C. JOSE LUIS CAVIEDES MARQUEZ	LIC. IRMA RAMIREZ SOSA		